# 十六夜の月

**詞　奥田 祐子　　曲　原田 文隆**

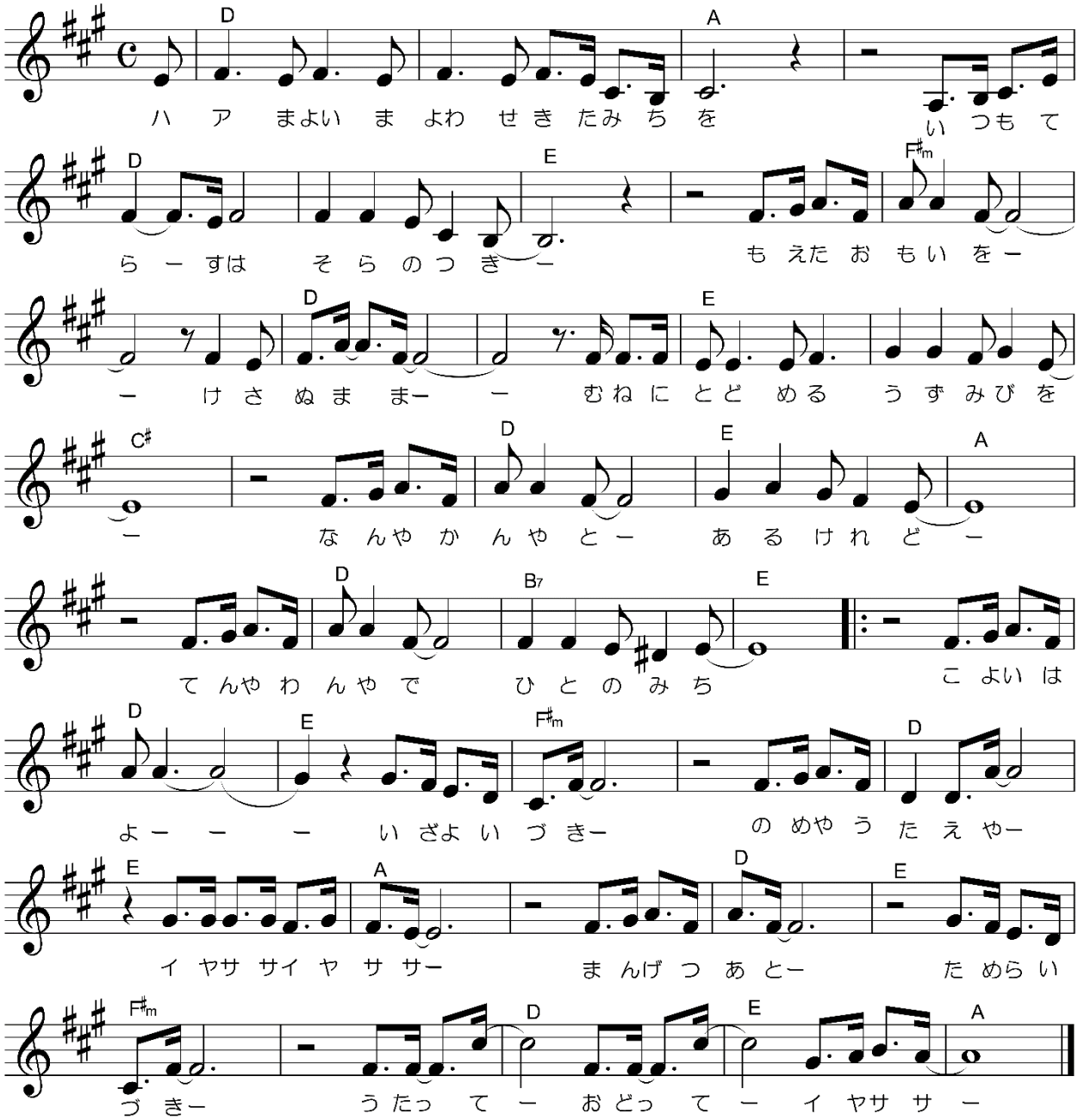


2　ハアー　行こかもどろか　来た道を
いつも照らすは　空の月
昨日今日とで変わる風
吹かれながら冷めぬ明日を
なんやかんやと　あるけれど
てんやわんやで　人の道
♪　今宵はよう　十六夜月
のめや歌えや　イヤササ　イヤササ
満月あと　ためらい月
歌って　踊って　イヤササ

♪　くりかえし
十六夜月　今宵はよう
イヤササ　イヤササ　のめや歌えや
ためらい月　満月あと
イヤササ　歌って　踊って
♪　くりかえし
十六夜月　今宵はよう
イヤササ　イヤササ　のめや歌えや
ヤッサー

（C）ザ・わたしたち