空・雲・風

詞　奥田 祐子　　曲　原田 文隆

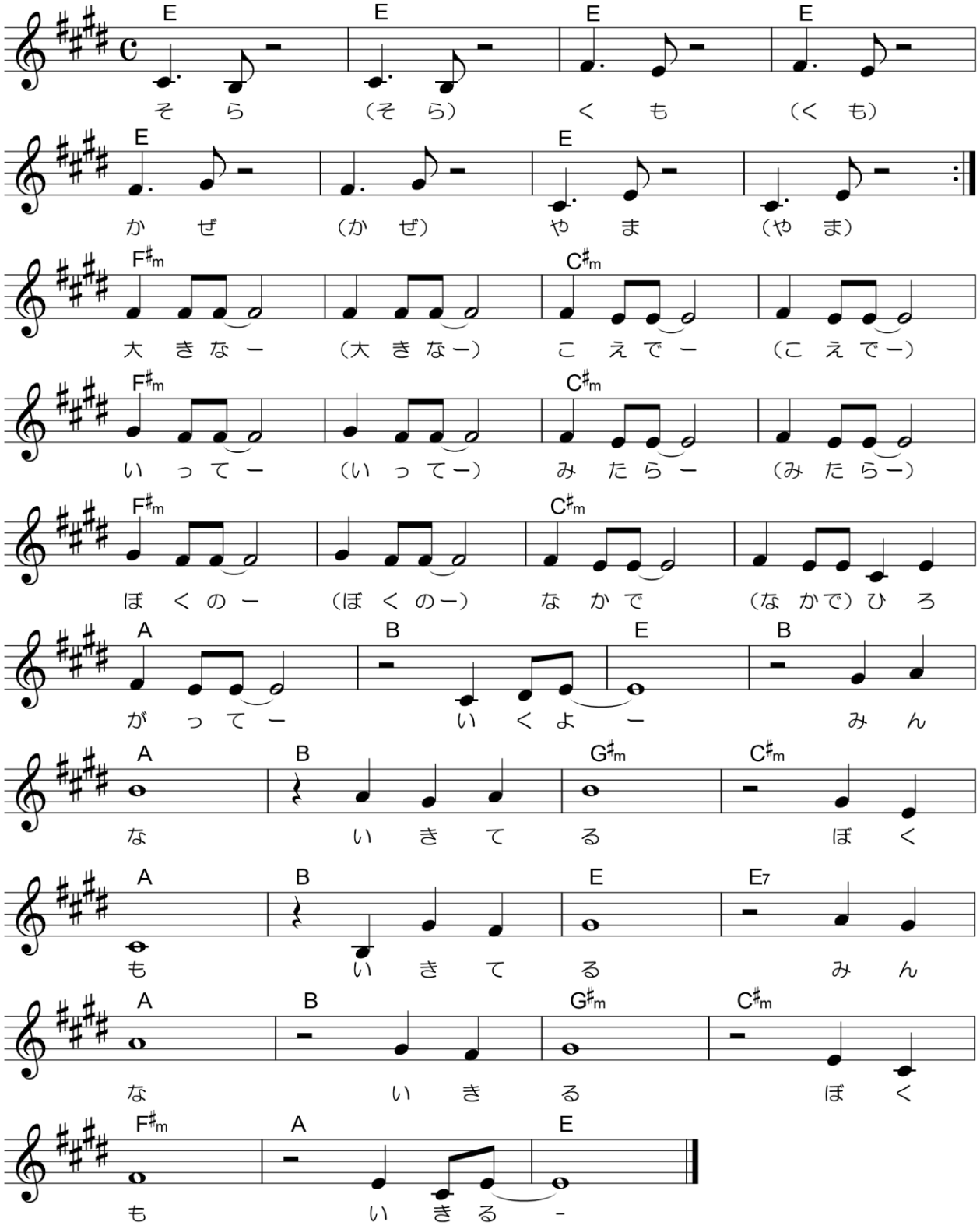

空（そら）　雲（くも）　風（かぜ）　山（やま）
大きな（おおきな）　声で（こえで）　言って（いって）　みたら（みたら）
僕の（ぼくの）　中で（なかで）　広がっていくよ
みんな（みんな）　生きてる（いきてる）　僕も（ぼくも）　生きてる（いきてる）
みんな（みんな）　生きる（いきる）　僕も（ぼくも）　生きる（いきる）

（C）ザ・わたしたち